

**FACADE AVANT NORD OUEST 1/100e**

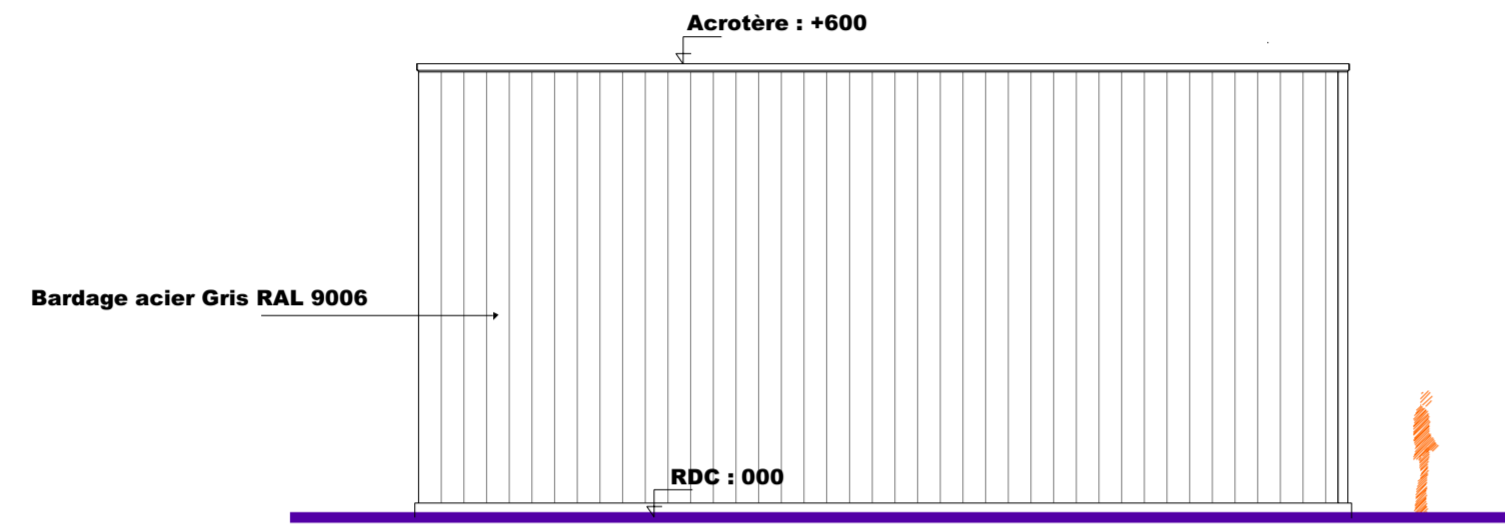

**PIGNON SUD OUEST 1/100e**

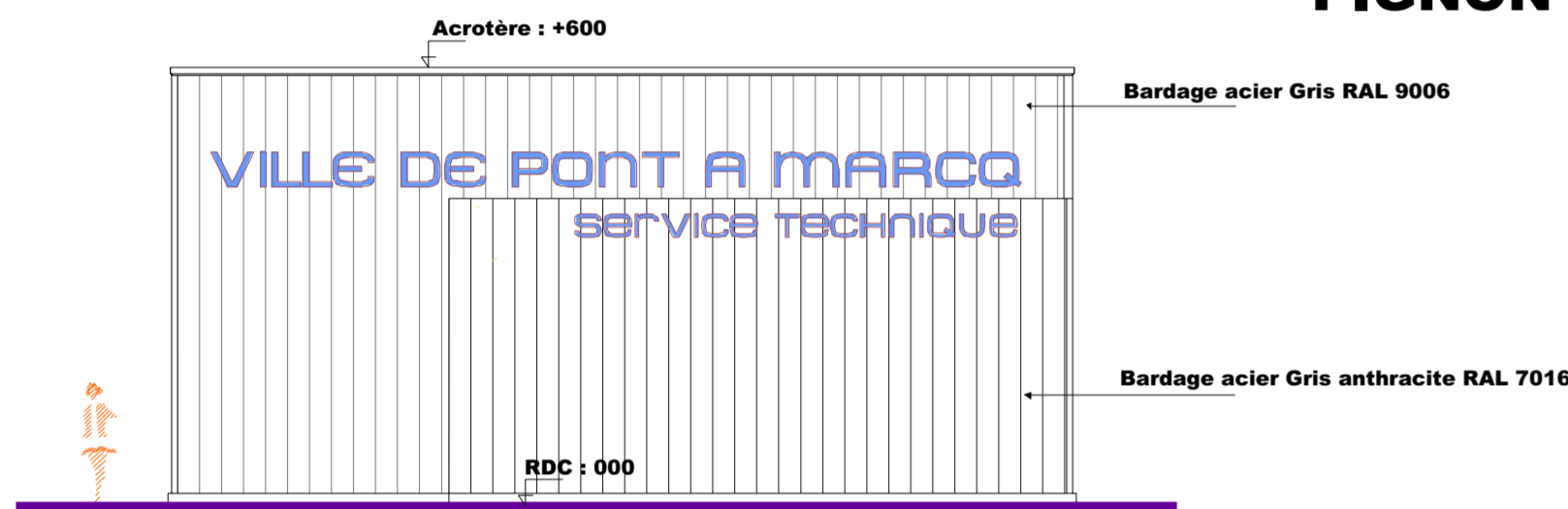

**PIGNON NORD EST 1/100e**

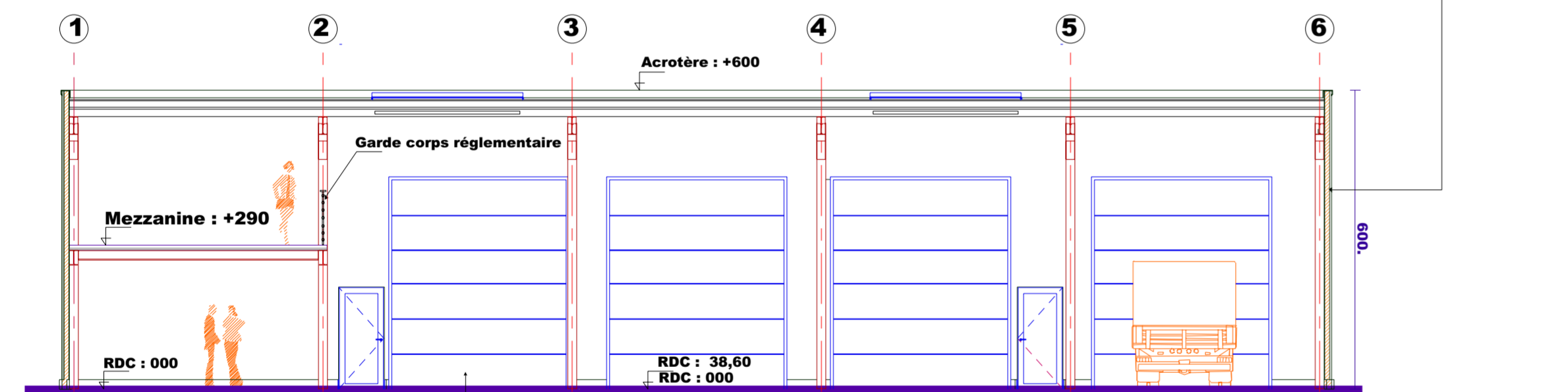

**COUPE LONGITUDINALE BB 1/100e**

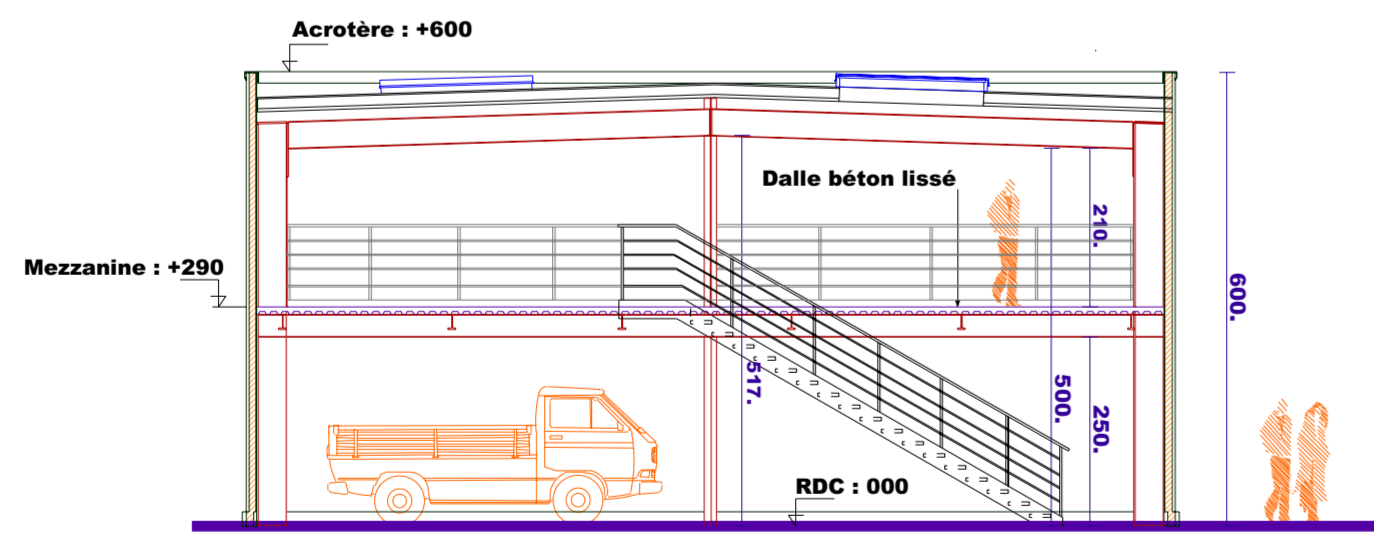

**COUPE TRANSVERSALE AA 1/100e**

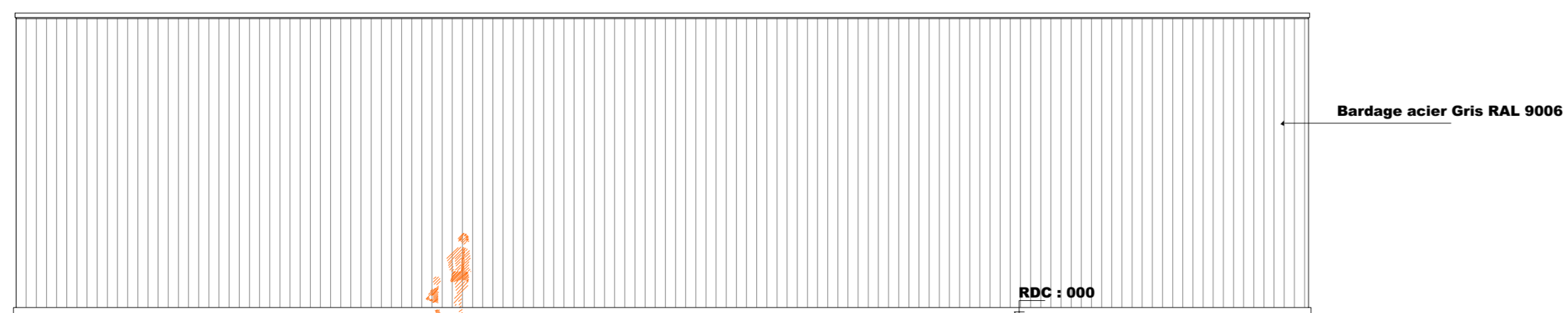

**FACADE ARRIERE SUD EST 1/100e**

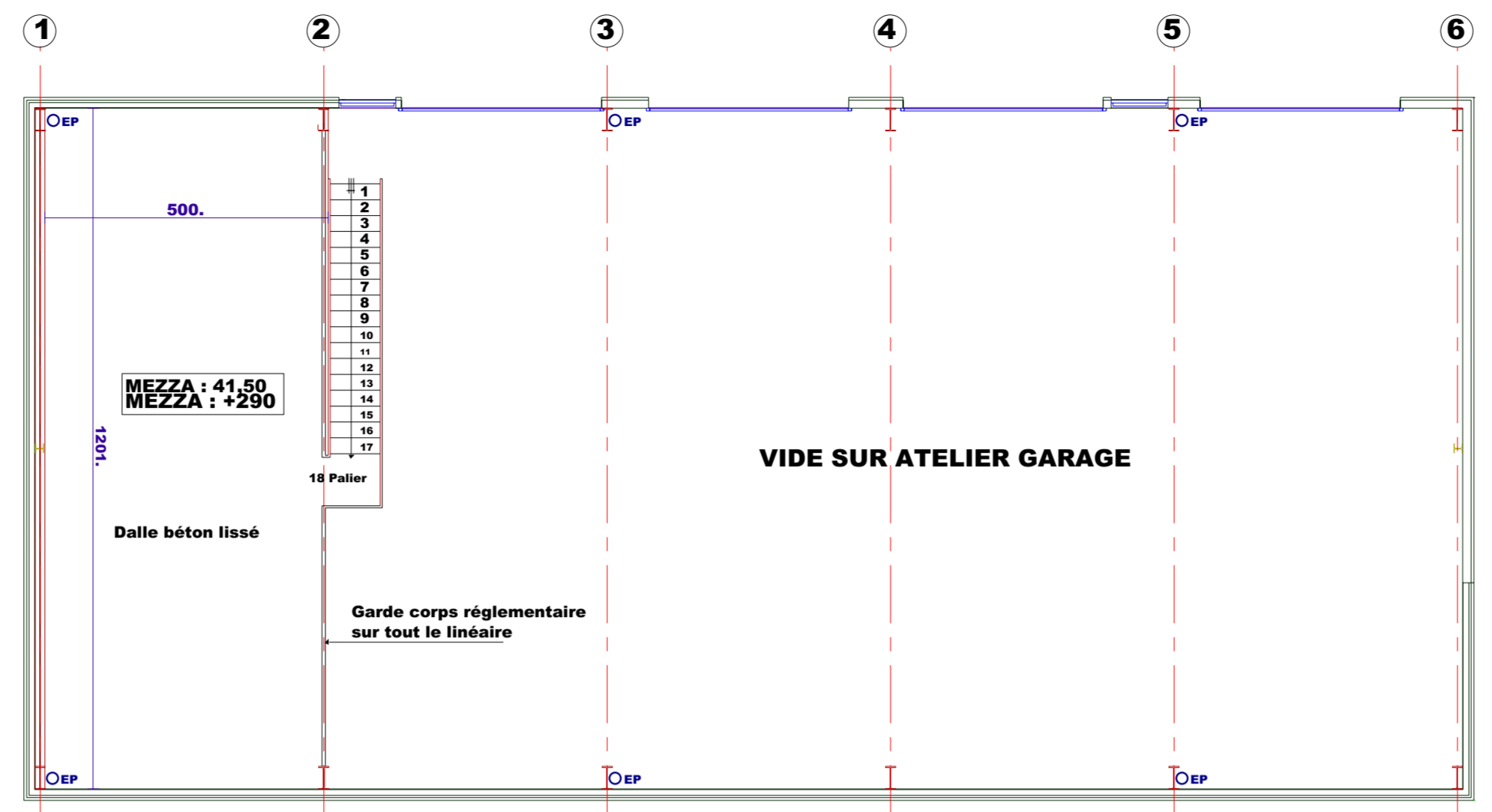

**PLAN DE LA MEZZANINE 1/100e**

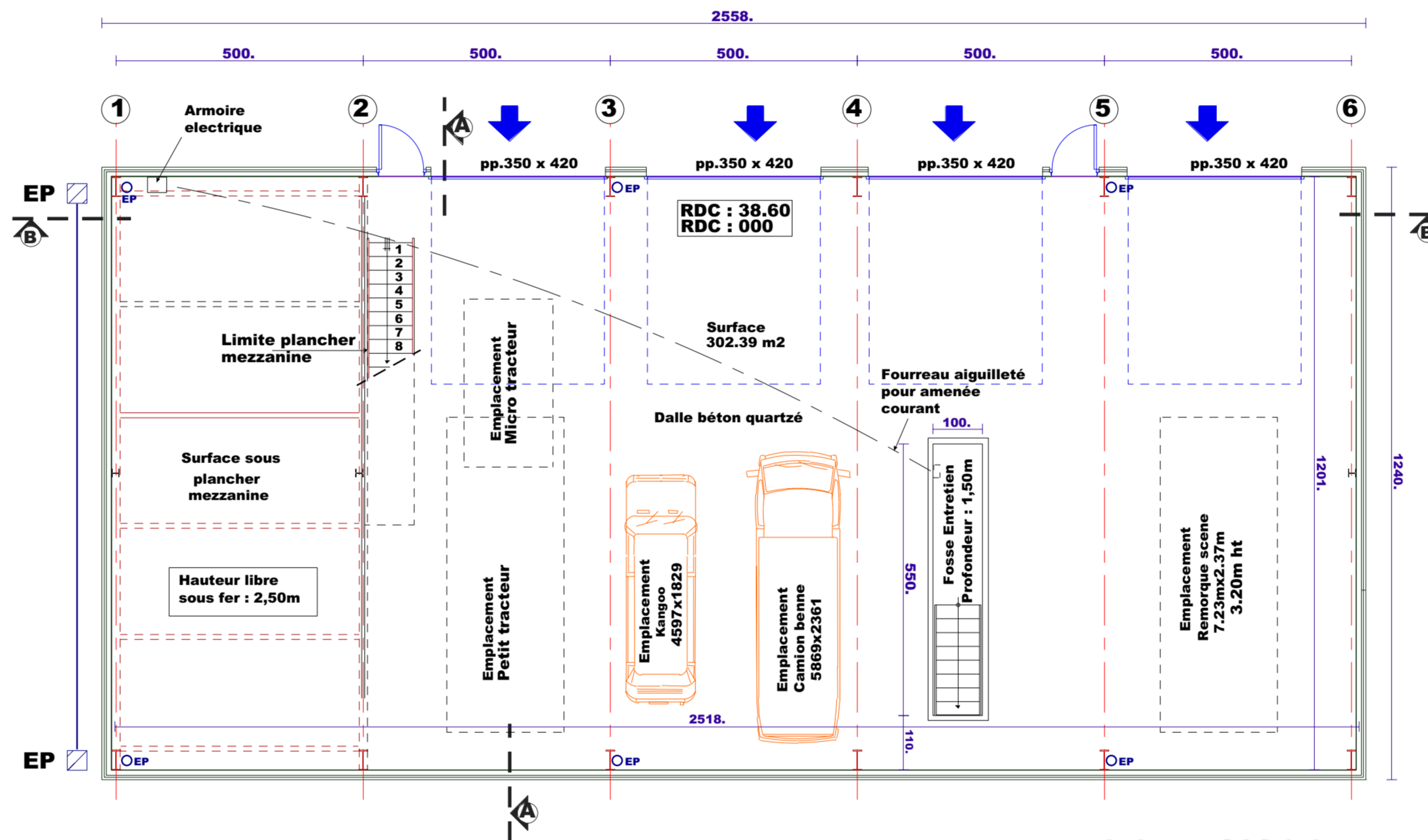

**PLAN AU SOL 1/100e**

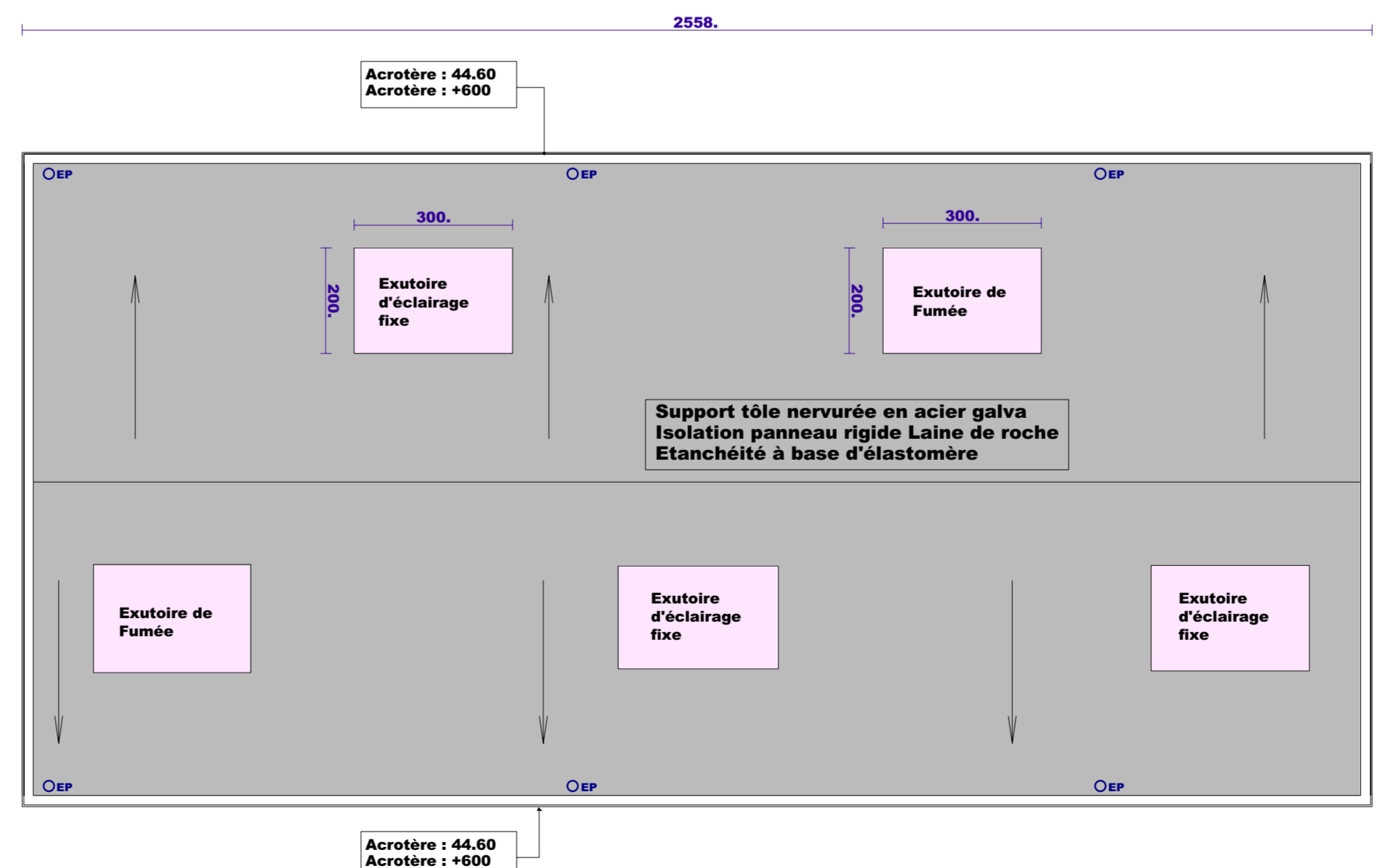

**PLAN DE LA TOITURE 1/100e**

**EXTENSION DES ATELIERS MUNICIPAUX  
DE LA VILLE DE PONT A MARCQ**  
1 Avenue du Général De Gaulle - 59710 Pont à Marcq

Maitre d'Ouvrage :  
**Ville de PONT A MARCQ**  
Place du Bicentenaire  
59710 PONT A MARCQ  
Tel : 03.20.84.80.80

email: mairie@ville-pontamarcq.fr

Maitre d'Ouvrage :  
**GUY THIEFFRY ARCHITECTE**  
Expert de Justice près le cour d'Appel de Douai  
1 rue Rollin  
59710 AVELIN  
Tel : 06 09 64 24 72

email: guy.thieffry@gmail.com

Bureau d'Etudes Techniques :

Bureau de Contrôle Technique :

C.S.P.S. :

**Bureau VERITAS**  
27 Allée du Chargement - BP 336  
69666 VILLENEUVE D'ASCQ CEDEX  
Tel : 03 20 19 28 00

**Bureau VERITAS**  
27 Allée du Chargement - BP 336  
69666 VILLENEUVE D'ASCQ CEDEX  
Tel : 03 20 19 28 00

Plan n°  
**03**

Indice :  
**0**

**PLAN DES NIVEAUX  
PLAN DE TOITURE  
FACADES - COUPES**

Phase : **DCE** Date : Janvier 2017 Echelle : 1/100e Visa :

Indice	modifications	date