

PLAN DE LA MEZZANINE 1/100e

Arrivée de courant en tranchée comprise fourreau, câble Alimentation 5x16 (Hors Marché, prestation réalisée par le Maître d'Ouvrage)

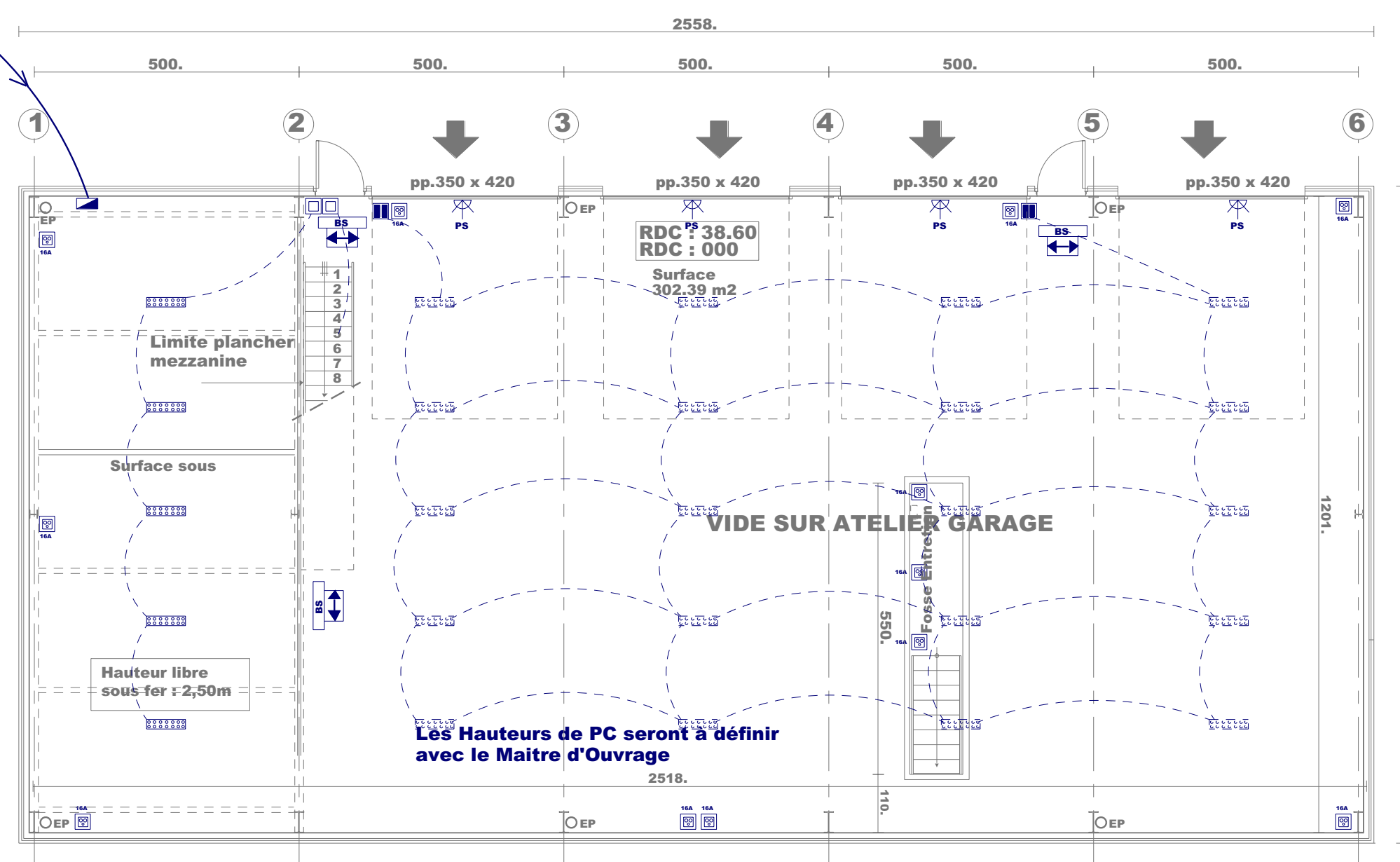

PLAN AU SOL 1/100e

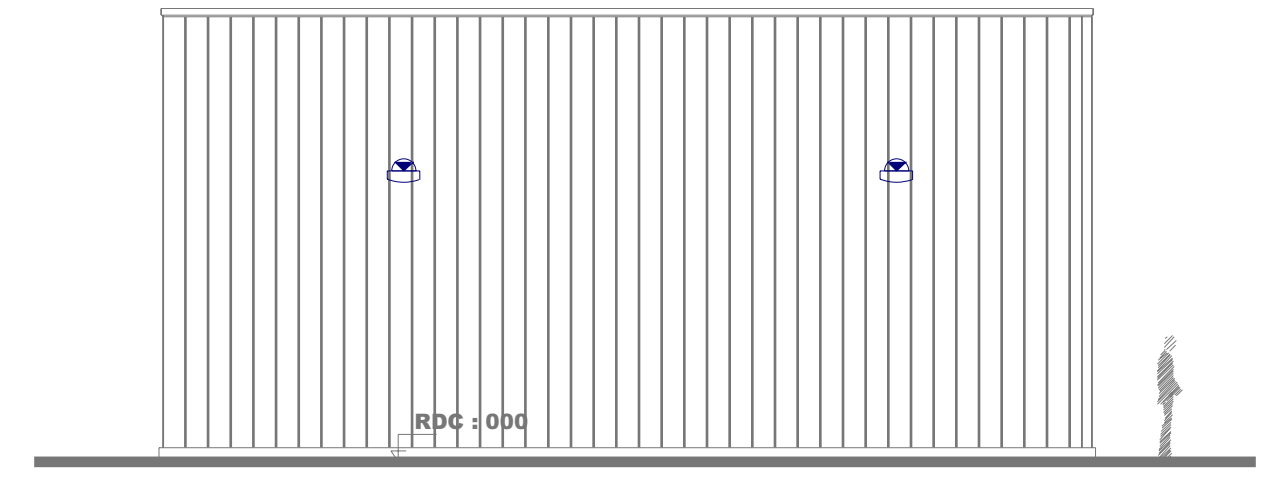

PIGNON SUD OUEST 1/100e

LÉGENDE COURANTS FORTS & FAIBLES

	Alimentation Porte Sectionnelle compris interrupteur de commande
	Pico : PC prise de courant 2 pôles + terre 16A
	Pico : SA interrupteur simple allumage
	Pico : VV va et vient
	Luminaire suspendu source LED IP66 - Puissance : 34W
	Eclairage extérieur : Projecteur à LED étanche sur détecteur de présence
	Armoire électrique
	Eclairage de sécurité.

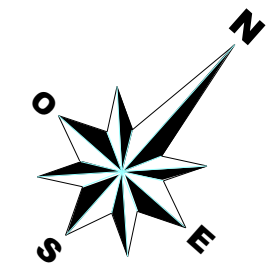

EXTENSION DES ATELIERS MUNICIPAUX DE LA VILLE DE PONT A MARCQ
1 Avenue du Général De Gaulle - 59710 Pont à Marcq

Maître d'Ouvrage :
Ville de PONT A MARCQ
Place du Bicentenaire
59710 PONT A MARCQ
Tél : 03.20.84.80.80
email: mairie@ville-pontamarcq.fr

Maître d'Ouvre :
GUY THIEFFRY ARCHITECTE
Expert de Justice près la cour d'Appel de Douai
1 rue Roille
59710 AVELIN
Tél : 06 09 64 24 72
email: guy.thieffry@gmail.com

Bureau d'Etudes Techniques :
Bureau VERITAS
27 Allée du Chargement - BP 336
59666 VILLENEUVE D'ASCQ CEDEX
Tel : 03 20 19 25 00

C.S.P.S :
Bureau VERITAS
27 Allée du Chargement - BP 336
59666 VILLENEUVE D'ASCQ CEDEX
Tel : 03 20 19 25 00

Plan n°
04

Indice :
0

ELECTRICITE
PLAN DES NIVEAUX FACADES - COUPES

Phase : **DCE** Date : **Janvier 2017** Echelle: **1/100e** Visa :

indice	modifications	date

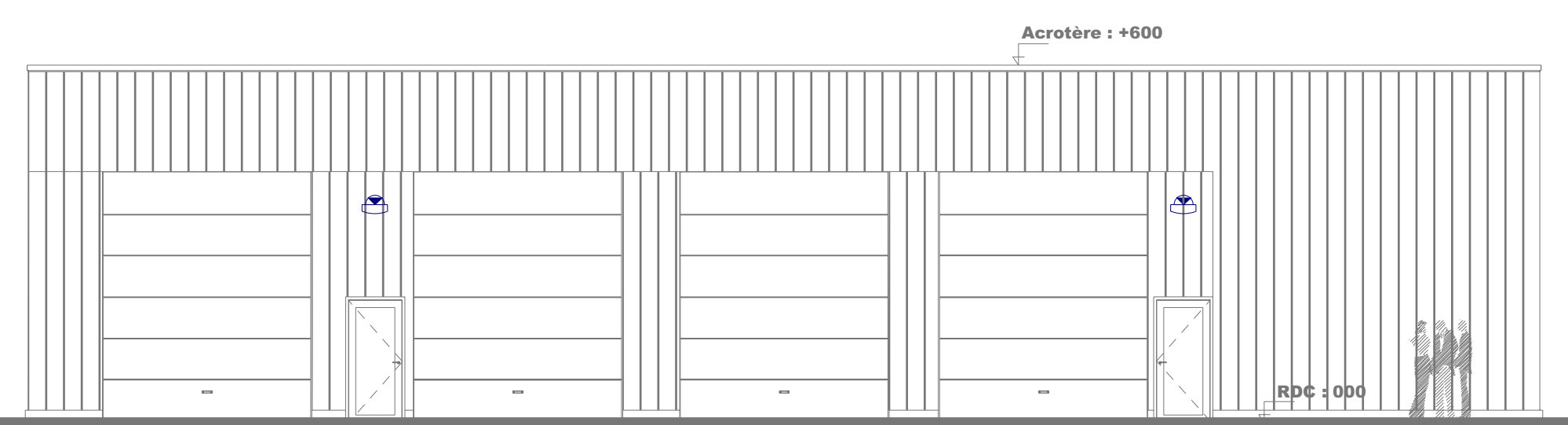

FACADE AVANT NORD OUEST 1/100e