

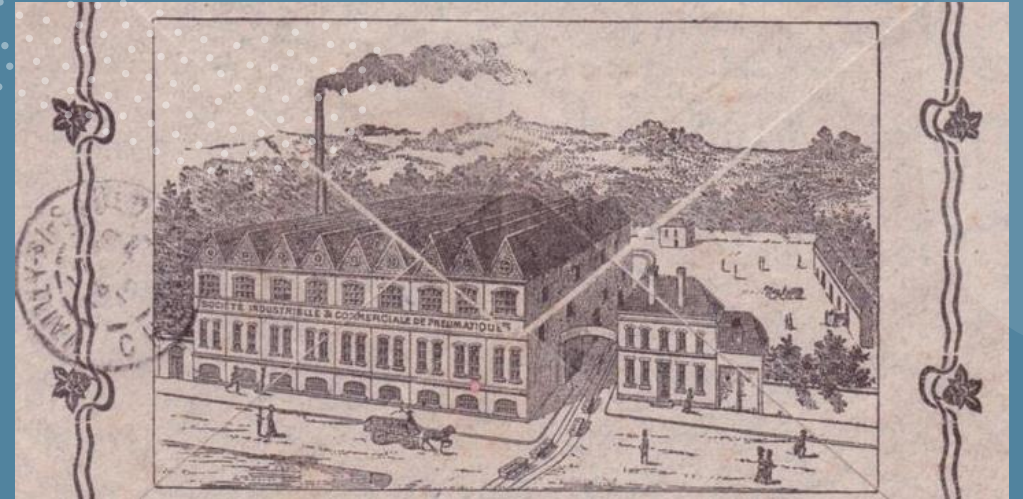

Les carnets d'Ismérie

N° 7

Les industries



De par sa position entre Lille et Douai, PONT-A-MARCQ a toujours été un lieu de passage.

De nombreuses industries se sont installées au cours des décennies offrant dans les années 50 plus de 2000 emplois.





De la tannerie à l'industrie
plastique :
Messieurs Frédéric et Paul
Vauban ont créé une tannerie qui
se situait au 5 rue Nationale.

Par la suite la tannerie Vauban fut reprise et
transformée par Messieurs Louis et Denis
Masquelier, elle deviendra Technoplastique
jusqu'à la fin des années 80.

A ce jour, existe toujours la maison
d'habitation et des bureaux occupés par la
Communauté de Communes,



PONT-A-MARCQ. — Rue Nationale. — Centre.

Le séchoir à peaux : seul souvenir de l'activité des tanneries dans notre commune. Il se situe à l'entrée de la rue de la Planque

La tannerie corroyerie de la famille Guetemme deviendra ensuite une pâtisserie.

Le corroyeur est un artisan qui transforme les peaux travaillées par les tanneurs pour être utilisées par les cordonniers, selliers, bourreliers, relieurs.

La Tannerie Cabrè



Au premier plan le grand bâtiment et la maison.

Elle se situait à l'emplacement de la poste et les appartements du Clos des Sabotiers.

Une photo de François Cabrè, un des fils, mort pour la France en 1916 à Verdun à l'âge de 28 ans.



Calidor : Société de M. Destriez

Société de pneumatiques : au début du 20ème siècle elle se situait au 70 rue Nationale.

Elle fut réquisitionnée pendant la guerre pour être une base arrière, elle a abrité ensuite le garage Duchenne.

Aujourd'hui le bâtiment administratif a disparu et les toits du bâtiment sont plats.

Au rez-de-chaussée, cet ancien bâtiment accueille des kinés, coiffeur, agence immobilière.

Au 1er étage ce sont des appartements privés



L'entreprise Sidus

L'entreprise Sidus fondée en 1904 par Léon Lefebvre (au volant de son automobile photo ci-contre) a fonctionné jusqu'en 1928.

Après avoir fabriqué des pneumatiques pour les vélos, cette entreprise se convertit aux pneumatiques pour automobiles.

Celle-ci abrita ensuite les transports VDK.

Les bâtiments existent toujours au 39 rue Nationale. La partie production est sans aucune activité à ce jour. Du N° 33 au N° 35 l'ensemble est devenu des habitations privées.



Rodenbach

Elle se situait à l'emplacement du parking de la Marque le long du cours d'eau. Auparavant la tannerie Six .

Cette entreprise de confection pour hommes a employé de nombreux Pontamarcquois ainsi que des personnes du Douaisis qui viennent en bus pendant plusieurs décennies.

Son activité cessa vers la fin des années 70 pour être délocalisée vers les pays de l'Est.



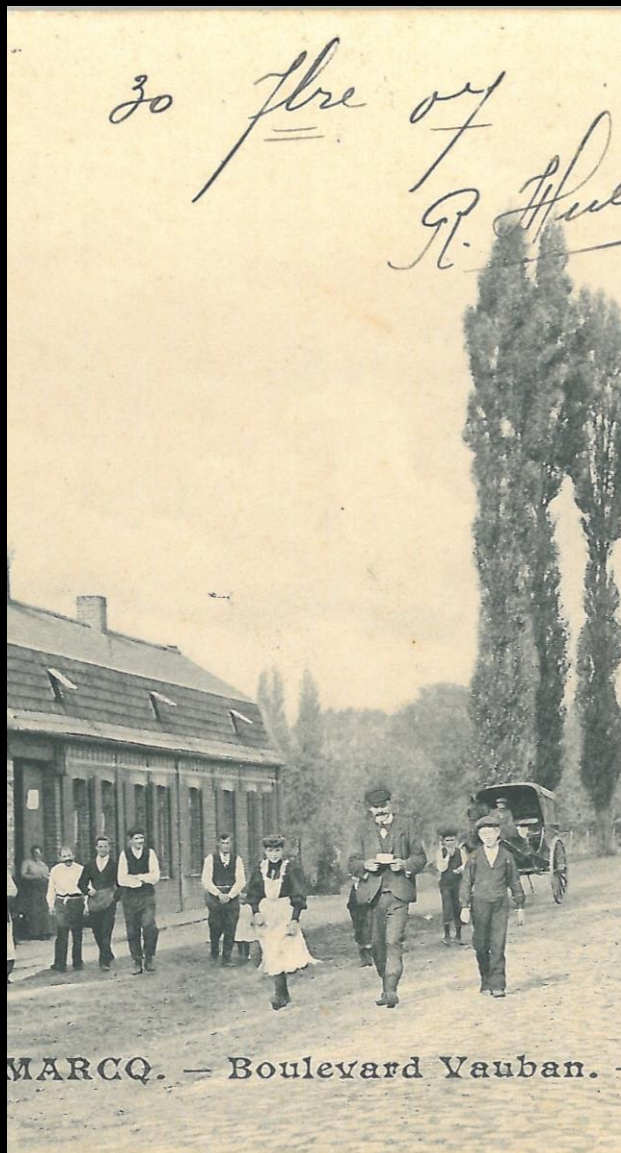

Alphonse et Lucien Dumoulin

À l'entrée de PONT-A-MARCQ au 4 rue Nationale il y avait la confection pour hommes de la famille Dumoulin en activité au début du 20^{ème} siècle.

L'atelier de confection Dumoulin a disparu et est remplacé par une maison en retrait de rue.





PONT-▲-MARCQ - Grand'Rue

La société Marchand

Au centre du village se trouvait la société Marchand.

Celle-ci était spécialisée dans la confection hommes.

Elle fut en activité jusqu'à la fin des années 70

Elle fut détruite en 1987 pour faire le parking et la place du Bicentenaire.

LA BRASSERIE

Au centre de la commune près de l'église, il y avait une brasserie.

Avec la présence de multiples estaminets, cafés, hôtels. Elle brassait pour les habitants et voyageurs de passage.

Il existe encore aujourd'hui une partie de la bâtisse; c'est la Mairie.



(Côté Douai)

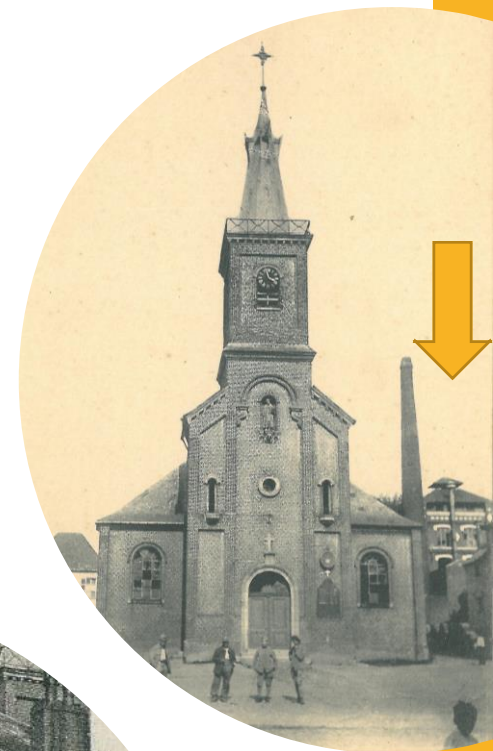



Nortex

entreprise de produits chimiques.

Nous pouvons encore apercevoir, du parking de la salle polyvalente, la cheminée.



Photo des employés de la Nortex, au pied de la cheminée, dans les années 40.

Du tissage au médical

À l'emplacement de la rue des Tisserands, l'entreprise de tissage de la famille Bar.

Elle confectionnait essentiellement des couvertures.

Cette société est devenue ensuite la Société Chaval spécialisée dans la fabrication du matériel médical.



Industrie Photographique

Implantation de la société AGFA GEVAERT en 1935 avec l'appui de Monsieur Jules Perilliat, maire à cette époque.

Pendant plus de 80 ans elle fera vivre l'évolution de l'industrie photographique.

AGFA GEVAERT fut un des plus grands employeurs de notre secteur et beaucoup de Pontamarequois y ont fait toute leur carrière professionnelle.

La fin de son activité a eu lieu en 2020 avec la suppression de 345 postes.

Les bâtiments ont été rachetés par la communauté de communes Pévèle-Carembault.

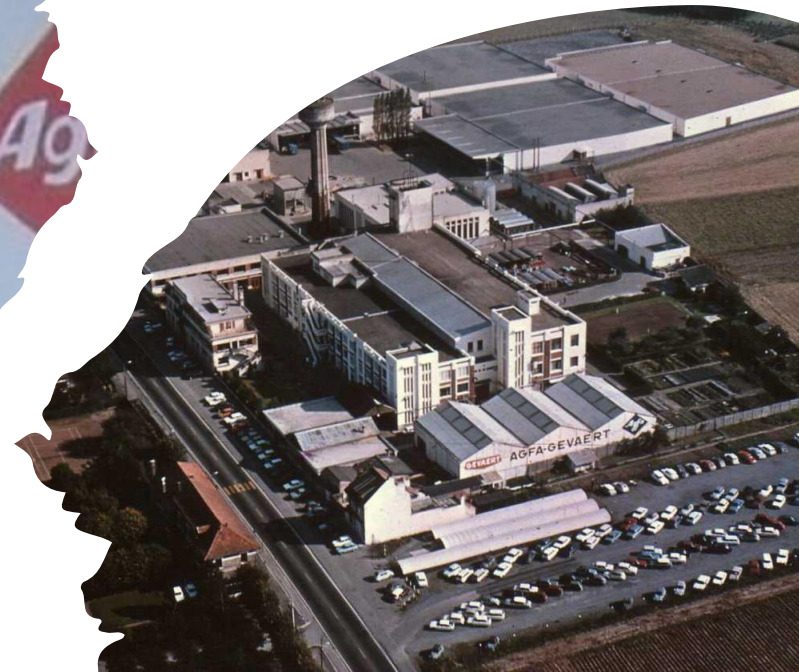

de la confection Renard à la Société Aura

De l'entreprise Renard confection pour hommes vers l'aménagement de luxe.

C'est avec l'imagination de grands designers et le savoir faire local de la société Aura (tapissier décorateur) qu'est fabriqué à Pont-à-Marcq, l'aménagement de luxe pour les meubles de certains palais et yachts, dans le monde.



La plupart des habitations de la Grand rue, aujourd'hui rue Nationale, étaient occupées par des commerces.

Il y avait des auberges, hôtels :

- l'hôtel du Cygne (bâtiment sous la flèche) tenu par François Roch situé au 191 pour être remplacé ensuite par la menuiserie Dennez et aujourd'hui les appartements Louvois.
- Il y avait aussi l'hôtel de Versailles, l'hôtel du Grand Monarque et
- L'auberge du Soleil d'or

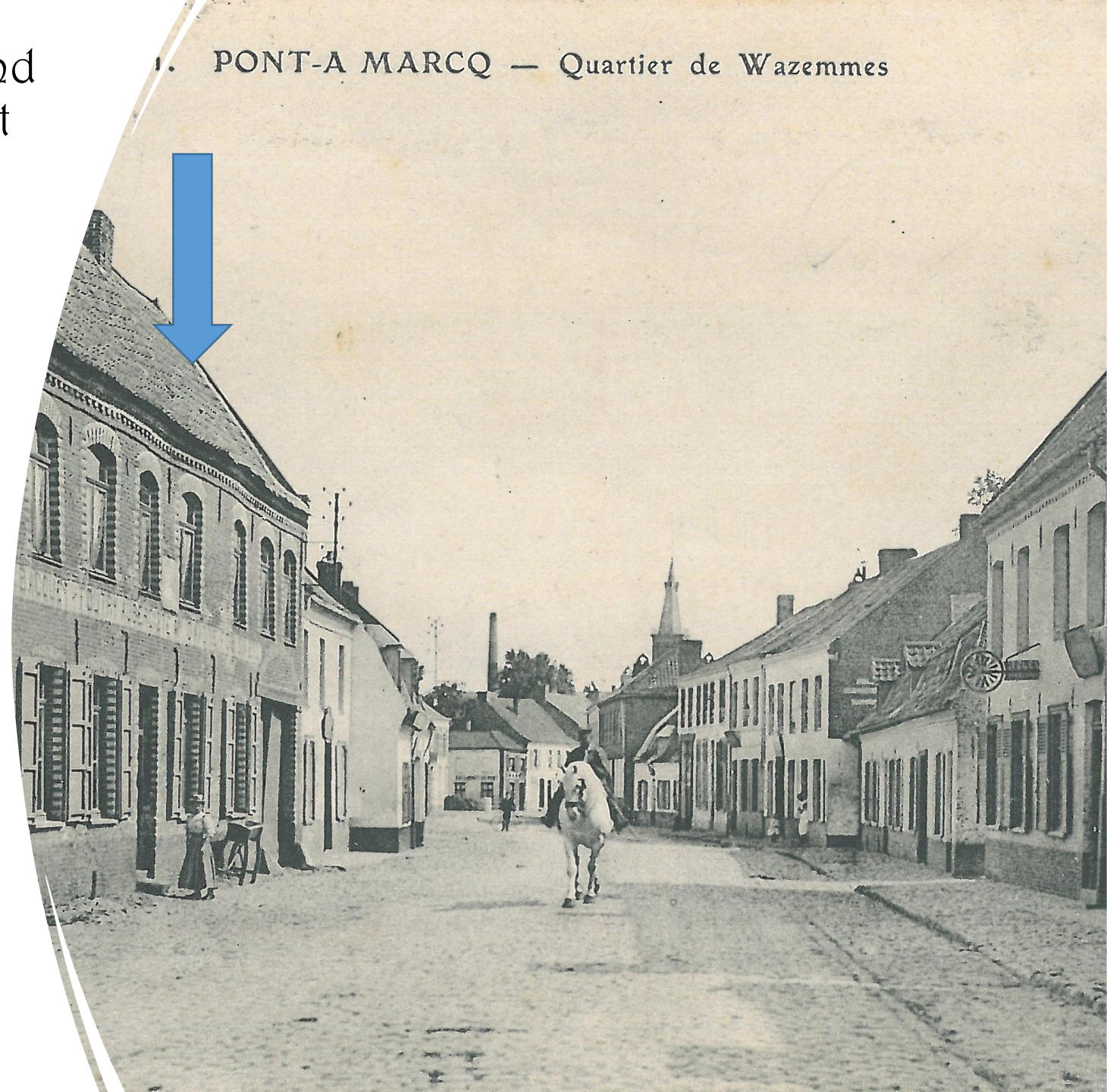

Les estaminets, cafés

En 1915, dans notre village, on dénombrait plus de 27 estaminets et 17 à la fin des années 40.

La photo du haut est celle du café de Léon Leroy. Il se situait à l'angle de la rue Nationale et Général de Gaulle.

Ce sont aujourd'hui des commerces (primeurs et vêtements).

La photo du bas est le café Scouflaire où fut tué le commandant Bayard.



De l'apothicaire à la pharmacie

Il existait dès 1840 un apothicaire Alexis Lefebvre dont le rôle était de préparer des potions. Sa boutique se situait au 110 rue Nationale .

Puis la pharmacie Dery (photo ci-contre) vers les années 1900 au 98 rue Nationale .

Avant de prendre place où nous la trouvons aujourd'hui .

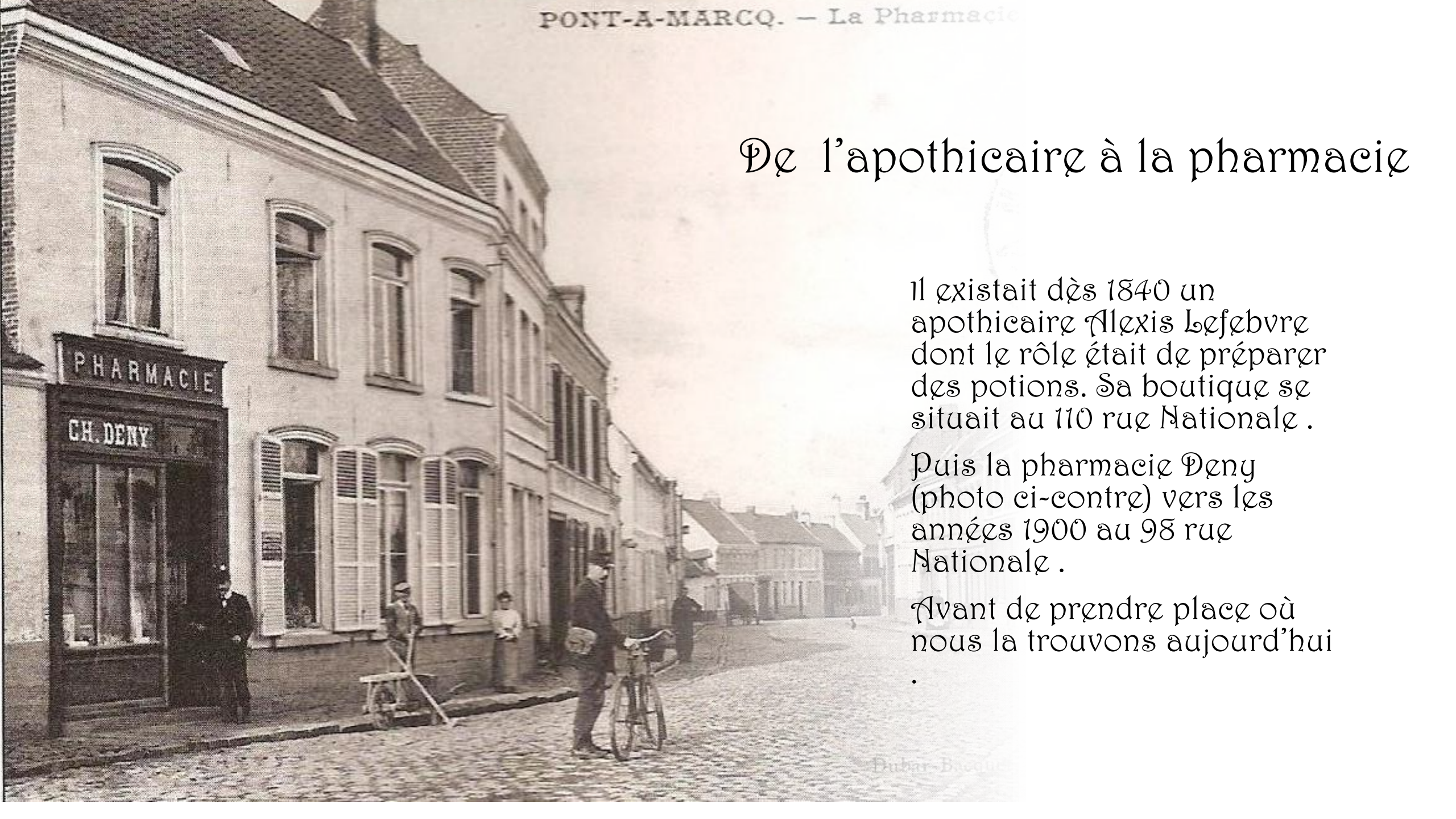

PONT-A-MARCO a toujours été au centre d'une activité commerciale

De nombreux commerces se sont succédés à Pont-à Marcq.

Du maréchal-ferrant, au ferblantier, au commerce d'alimentation, boucheries, boulangeries, cordonniers, garage stations essence, etc ...

Mais aussi des métiers comme les notaires, huissiers, médecins, professions paramédicales ont trouvé leur place dans notre commune .

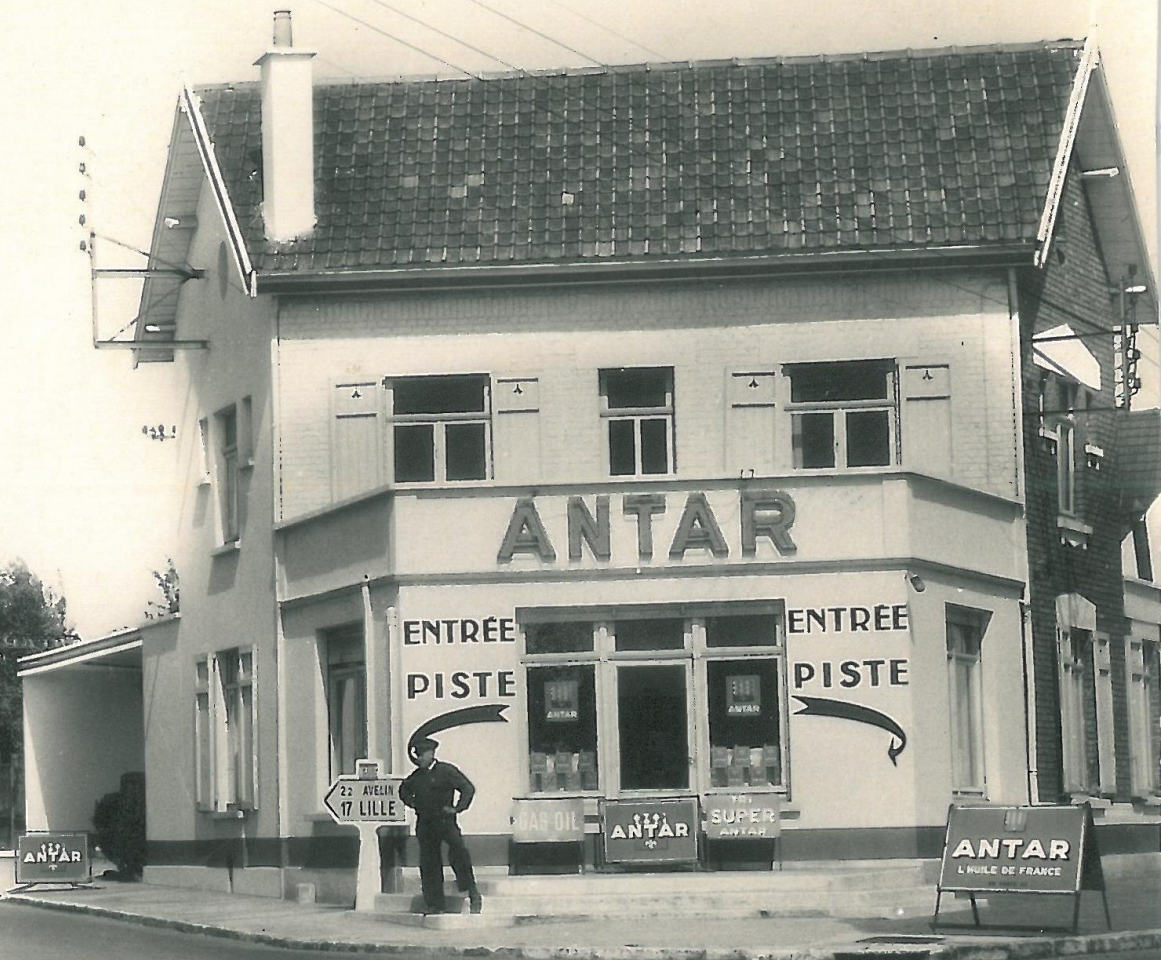



Dans le numéro 8 des carnets d'Ismérie, nous évoquerons certaines tranches de vie de notre commune et des Pontamarequois.

Nous vous souhaitons de très joyeuses fêtes de fin d'année.